

21^o

G.S. Fulgor Prato Sesia



NO037

Ventunesima Edizione

NOVARA

CROSS dal PANATON

Domenica 3 Dicembre 2017

AUTORIZZAZIONE FIDAL PIEMONTE N. 335/CROSS/2017/BRONZE

MANIFESTAZIONE NAZIONALE DI CORSA CAMPESTRE

CON IL PATROCINIO DEL COMUNE DI PRATO SESIA



FEDERAZIONE ITALIANA
DI ATLETICA LEGGERA
Comitato Regionale PIEMONTE



Alla manifestazione possono partecipare atleti FIDAL Assoluti, Allievi, Junior, Promesse, Senior 23 e Categorie SM35+ e SF35+, sono inserite nella manifestazione anche tutte le varie categorie giovanili.

La manifestazione è valida come 4^a prova Campionato Provinciale Fidal corsa campestre categorie giovanili, assoluti e senior.



RITROVO E CONSEGNA PETTORALE:

Dalle ore 8:30 Campo gara,
Frazione Baragiotta (Scuole) - Prato Sesia

COSTO:

- Esordienti M e F categorie A B C GRATUITA
- Per le categorie Giovanili
CADETTI RAGAZZI ALLIEVI M e F € 2,00
- Adulti € 10,00, con riconoscimento panettone per i primi 150 iscritti. Più prodotti vari sponsor.

Il pagamento dovrà essere effettuato il giorno della gara presso i tavoli dell'organizzazione al ritiro del pettorale.

Solo per le categorie SF35+ e SM35+ e Assoluti SF/SM, si accettano iscrizioni il giorno della gara. Iscrizioni Last minute € 13,00.

GARE:

Inizio gare dalle ore 9.45 - Batterie suddivise per categorie



PRATO SESIA

ISCRIZIONI:

Le iscrizioni devono pervenire entro giovedì 30 novembre alle ore 24.00; direttamente alla sezione dedicata nell'on-line della propria società, in via eccezionale comunicare a e-mail: no037@fidal.it

CAGNONE MASSIMO

Tel: 334 6499317 - e.mail: cagnonemassimo@gmail.com

BRUGO RENZO Responsabile organizzativo

Tel: 335.451465 - e.mail: agenzia_brugo@alice.it

• fax: 0163.851205

Contatto per media e giornalisti Brugo Valentina 331 7055397

SERVIZI GARANTITI:

E' garantita la presenza di un medico e di una unità mobile della C.R.I. e le bevande calde all'arrivo.

Ristoro - Speaker Claudio Piana - Navetta docce



LA BRIOSCA DI BUNDANSIA
DEL COMITATO CARNEVALE DELLE FRAZIONI
(Ex Scuole Elementari di Baragiotta)

PROPONE:

- SERVIZIO BAR CON PANINI
- PRANZO A MENU' FISSO

Gradita prenotazione la mattina della gara

FRAZ. BARAGIOTTA



PASTORE & C. S.r.l.

*Serramenti in alluminio e pvc
Pareti Mobili - Divisorie
Facciate continue
Recinzioni cancelli
Lavorazioni speciali in alluminio*

1. CONSULENZA PER IL RISPARMIO ENERGETICO
2. QUALITA', AFFIDABILITA' E COMPETENZA
3. ASSISTENZA POST- VENDITA
4. SOLUZIONI SU MISURA PER LA CASA
5. PREZZI ALTAMENTE COMPETITIVI
6. GARANZIE FINO A 10 ANNI!

RICHIEDI UNA CONSULENZA GRATUITA!

Per una consulenza gratuita scrivi all'indirizzo:
tecnico@pastoreserramenti.it o contattaci al n. 0322 846043
la tua richiesta sarà presa in considerazione
e sarai contattato al più presto da un nostro tecnico

PASTORE & C. S.r.l.
Via Giambattista Pergolesi, 6
28021 Borgomanero (NO)
Tel. 0322 846043 / 0322 845674
Fax 0322 846688
info@pastoreserramenti.it
www.pastoreserramenti.it



**Saglietti
Andreina**
Scampoli & Tessuti

Via Gramsci, 14
PratoSesia (NO)
Tel. 0163 852010

RAMAZZOTTI F.LLI S.N.C.
IMBIANCATURE
VERNICIATURE
SABBIATURE

Via Ferrari, 2
28045 INVORIO (NO)
Tel. e Fax 0322-255443
Cell. 338 6606634 - 338 6606635
e-mail: ramazzotti.fratelli@libero.it

**GT CARROZZERIA
TOGNA**

C.so Matteotti, 333 - 13037
SERRAVALLE SESIA (VC)
Tel. 0163.450319 - Fax 0163.450160
carrozzeria@togna.it

Casa del Confetto
BORGOMANERO

Liste Nozze
Bomboniere
Idee regalo

Via XXIV Maggio, 19 Borgomanero NO
Tel. 0322 84.30.00
www.casadelconfetto.it



Ristorante Maiori

28078 Romagnano Sesia (NO)
Corso Vercelli, 5
Tel./Fax 0163.827355
Cell. 348.6406908
www.ristorantemaiori.com

compactFAR

Defangatore ultracompatto

Studiato e progettato per caldaie domestiche

CON ATTACCHI IN LINEA | Art. 2279 34



CON ATTACCHI A SQUADRA | Art. 2273 34



Nuovo raccordo allungabile

lunghezza minima



Grazie al corpo estensibile recupera lo spazio mancante durante le installazioni

Art. 8882

ESEMPIO DI INSTALLAZIONE

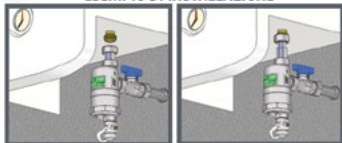

segui su:

www.far.eu

Albo d'Oro

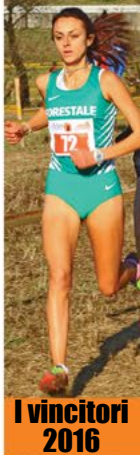

I vincitori 2016



1995	Marcello Curioni CLF GABBI BOLOGNA
1996	Jonah Koech COVER
1997	Jonah Koech COVER
1998	Kipruto Tanui KENYA
1999	Andrew Samson Panga TANZANIA
2000	Giuliano Battocletti ITALIA
2001	Massimo Pegoretti ITALIA
2002	Ronald Munyao KENYA
2003	Said Elhasni MAROCCO
2004	El Hachini Mohamed MAROCCO
2005	Zakayo Kipsang Biwott KENYA
2006	Kiptum Tabut Edward KENYA
2007	Sang Alfred ATLETICA GONNESA - KENYA
2008	Erik Chirchir VIRTUS LUCCA - KENYA
2009	Rolando Piana GSD GENZIANELLA
2012	Edward Young PODISTICA VALCHIUSELLA
2013	Salah Ouyat Atletica Palzola
2014	Turroni Alessandro CUS PRO PATRIA - MI
2015	Slimani Kaddour CUS PARMA
2016	CHIRCHIR Erastus Kipkor E.SERVIZI ATL. FUTURA ROMA

1995	Deborah Rossi ATLETICA OMEGNA
1996	Cinzia Garbelli COMENSE
1997	Marica Mainelli PONT DONNAZ
1998	Viola Simona FIAT SUD FORMIA
1999	Deborah Mengigh FILA TEAM BRESCIA
2000	Josephine Wangoi Nioki ATLETICA PARATICO BRESCIA
2001	Rose Kosgei FILA TEAM BRESCIA
2002	Teresa Kipchumba KENYA
2003	Flavia Gaviglio ITALIA
2004	Nadia Ejjaffini BAHREIN
2005	Rosanna Martin ITALIA
2006	Michalska Marzena ITALIA
2007	Maraoui Fatma CS ESERCITO - ITALIA
2008	Maraoui Fatma CS ESERCITO - ITALIA
2009	Ceoloni Anna CUS TORINO
2012	Benatti Barbara ATL CASORATE
2013	Maraoui Fatma CS ESERCITO - ITALIA
2014	Menonna Valentina G.S. SPLENDOR COSSATO
2015	Lara Giardino ATLETICA SALUZZO
2016	Giovanna Epis G.S. FORESTALE

2 REGIONI

CROSS COUNTRY

Combinata di gare di corsa campestre



Combinata di 4 gare di corsa campestre delle Regioni Lombardia e Piemonte, nato per suggellare lo Spirito di amicizia e collaborazione delle Società organizzatrici che vogliono promuovere questa disciplina dell'atletica in ogni sua forma.

REGOLAMENTO

L'iscrizione al circuito è gratuita e contestuale all'iscrizione alle singole gare del circuito.

In ambito individuale, al termine delle 4 tappe, verranno premiati con un riconoscimento coloro che avranno preso parte a tutte le prove.

In ambito societario verranno premiate le prime 5 società più numerose (le prime 3 con B.V. di 300/200/100 euro, mentre la 4a e la 5a con premi in natura). Le classiche di società saranno date dalla sommatoria degli arrivati nelle gare competitive di tutte e 4 le prove (con unica regola che ogni società dovrà avere un minimo di 15 classificati per ogni prova).

Le premiazioni finali si terranno al termine dell'ultima tappa del 9/12 a Casorate Sempione (Va).

INFO TAPPE

28
ottobre

6° CROSS DELLA ROCCA

Arona, Via alla Rocca 22
Iscrizione: 5 euro
Start: 14.30
Contatto: info@podisticaaron.it

11
novembre

18° POKER DEL CROSS

Vaprio d'Agogna, Via Novara
Iscrizione: 4 euro (20 l'intero circuito)
Start: 15.30
Contatto: fortinamauro@gmail.com

3
dicembre

21° CROSS DAL PANATON

Prato Sesia, Fraz. Baragiotta (scuole)
Iscrizione: 10 euro
Start: 9.15
Contatto: agenzia_brugo@alice.it

9
dicembre

1° CROSS DI NATALE

Casorate S., Via Roma 86
Iscrizione: 6 euro
Start: 14.30
Contatto: info@atletica-casorate.it



G.S. Fulgor
Prato Sesia
Ringrazia



Il comune di Prato Sesia, Assessorato allo sport, le aziende sponsor che hanno aderito a questa pubblicazione, o che, anche se non presenti hanno contribuito fattivamente alla formazione del monte premi, e tutti coloro, che con la loro collaborazione, hanno reso possibile l'organizzazione della manifestazione.

RISTORANTE - PIZZERIA



BIRRERIA

Corso Valsesia 270/272
GATTINARA (VC)
 Tel. 0163/833188-826426

BRUGO RAPPRESENTANZE 340. 4153940
 335. 451465

FAR
 flow evolution
 www.far.eu

ma.s.ter.
 system
 SOLUZIONI ENERGETICHE & TECNOLOGICHE
 www.master-system.it



GABOLI FRATELLI
 RUBINETTERIA
 www.gaboli.it

AUTOTRASPORTI

MONZANI
 S.N.C.

TRASPORTI - CORRIERE
 GIORNALIERO PIEMONTE LIGURIA - DISTRIBUZIONE



SEDE: BORGOMANERO (NO)
 Via Caviglioli, 77 - Tel. 0322/844666
 TORINO: Tel. 011/851690-488670
 GENOVA: Tel. 010/711260



di Eredi Ferraris s.a.s.
 Stazione di Servizio e Autolavaggio
 Self-service 24 ore su 24
PRATO SESIA (NO)

F.lli ZANETTA s.r.l.
 VENDITA E ASSISTENZA
 MACCHINE AGRICOLE E DA GIARDINAGGIO

Viale Marconi, 43
 28021 Borgomanero (NO)
 Tel. 0322 82063
 Fax 0322 860645
 fratelli.zanetta@noicom.net

vendita online su
 www.fratellizanetta.it



via de Amicis n. 20
 28077 Prato Sesia (NO)
335 520 7623
 chiuso il lunedì

ristorantepero.it
 ristorantepero@yahoo.it

PRENOTAZIONE HOTEL
 per pernottamenti:

TRE STELLE Borgomanero Tel. 0322 913138	ALBERGO AURORA Grignasco Tel. 0163 44325
BAIARDO Romagnano S. Tel. 0163 832000	HOTEL GARDEN Borgosesia Tel. 0163 21968

IMIT
 IMIT CONTROL SYSTEM

100TH
 1917 2017
ANNIVERSARY
 MADE IN ITALY

IMIT CONTROL SYSTEM SRL
 Via Varallo Pombia, 19
 28053 Castelletto Ticino (NO), Italy
 +39 0331 941600
 info@imit.it
 www.imit.it

INGROSSO CASALINGHI
MONTEROSA

- Ceramiche artistiche
- Porcellane
- Articoli regalo
- Cristallerie

DI PRATESI MORENA & C.s.n.c.
 Romagnano Sesia (NO) - Via dei Martiri, 109
 Tel. 0163.833382

SINERGY TINELLI

da noi le migliori marche...

PHILIPS Canon
YAMAHA SAMSUNG
smeg Miele
Pioneer Oregon
SIEMENS Panasonic
BOSCH Nikon

tv - video - home cinema
 hi-fi - foto - liste nozze
 elettrodomestici anche da incasso
 impianti elettrici - automazioni
 antifurto - digitale terrestre
 impianti satellite

Via Matteotti, 31
 28077 PRATO SESIA (NO)
 Tel. 0163.850201 - Fax 0163.850942
 e-mail: gtinelli@libero.it



OMNIA
SPORT s.r.l.

Via dei Martiri 170 (S.S. per Borgomanero)
 28078 Romagnano Sesia (NO)
 tel. 0163 834542 • Fax 0163 832011
 info@omnia-sport.com

www.omnia-sport.com

La Bottega
 Supermercato dei
 Fratelli Conti
 Primo, Fausto e Davide



GASTRONOMIA, SALUMERIA, SELVAGGINA E FORMAGGI
 PRATO SESIA - Via De Amicis, 8 - Tel. 0163.850115

lo Scoglio
RISTORANTE
PIZZERIA



RISTORANTE LO SCOGLIO
 Via don Minzoni, 1 - 28077 Prato Sesia (NO)
 tel. 0163 850581
 loscogliopizzeria@libero.it
 www.loscoglio-pratosesia.com



GABOLI FRATELLI
RUBINETTERIA



Via Don Minzoni, 47 - 28024 Gozzano NO - Italy
Tel. +39 0322 94841 - Fax +39 0322 913761

e-mail: info@gaboli.it
www.gaboli.it

Al Mille... & Millennium café

RISTORANTE
PIZZERIA

(chiuso lunedì)

PUB
COCKTAILS
BIRRERIA
PANINOTECA

Via G. Matteotti, 2 - Prato Sesia NO - Tel. 0163.852894 - www.millenniumcafe.it

riso morgante

I migliori risi della Baraggia
dell'Alto Vercellese

AEDI s.r.l.

Via Ghislairengo, 12 - 13035 Lenta (VC)
Tel. 0163 88119 - Fax 0163 88132
www.risomorgante.com - aedi.srl@libero.it

FONTANETO
Passione per la pasta

FONTANETO S.r.l.
Loc. Molino Marco 20
28010 - Fontaneto d'Agogna - Novara, Italy
Tel. +39 0322/806.530 r.a. - Fax +39 0322/806.541
Email info@fontaneto.com - www.fontaneto.com

la cartoleria
di Giulia Agarla

Articoli Regalo per ogni occasione
Tutto per Scuola e Ufficio



Via Novara, 30 - 28078 ROMAGNANO SESIA (NO)
Tel: 0163.835282

g.s. Fulgor
Prato Sesia



PROGRAMMA GARE

PARTENZA ore	CATEGORIA	PERCORSO MT
8:30	Ritrovo gare del mattino, e consegna pettorali	
9:45	Categorie esordienti Femmine A (2006-2007) B (2008-2009) C (2010-2011)	500
10:00	Categorie esordienti Maschili A (2006-2007) B (2008-2009) C (2010-2011)	500
10:15	Categorie ragazze F (2004-2005)	1000
10:30	Categorie ragazzi M (2004-2005)	1000
10:45	Categorie cadette F (2002-2003)	2000
11:00	Categorie cadetti M (2002-2003)	2000
11:30	Categorie Senior SM35 SM40 SM45 SM50 SM55 SM60 SM65 SM70 e oltre (3 GIRI)	6000
	PER LE GARE DEL MATTINO LE PREMIAZIONI AVVERRANNO AL TERMINE DELLE SINGOLE GARE	
13:00	Ritrovo gare pomeridiane, e consegna pettorali	
14:00	Allieve (2000-2001) JF/ PF /SF23 SF35 SF40 SF45 SF50 SF55 SF60 SF65 SF70 E OLTRE 3 GIRI (PER LE ALLIEVE SOLO 2 GIRI)	6000 4000
15:00	Allievi (2000-2001) JM/PM/SM23 5 GIRI, (PER GLI ALLIEVI SOLO 3 GIRI)	10000 6000
16.15	PREMIAZIONI GARE POMERIDIANE	

PREMI INDIVIDUALI:

- ESORDIENTI A B C, M e F uguale per tutti
- CADETTI/RAGAZZI/ALLIEVI M e F - PRIMI 3 DI OGNI CATEGORIA
- SM35 - PRIMI 3 UOMINI ASSOLUTI
- PRIMI 3 DI OGNI CATEGORIA
- SF e SF35 - PRIME 10 (come da schema sotto riportato)
- a partire SF35 in poi PRIME 3 DI OGNI CATEGORIA
- Assoluti SM PRIMI 15 (come da schema sotto riportato)

CATEGORIE PREVISTE

A: JM/PM/SM23	L: JF/PF/SF23
B: SM35	M: SF35
C: SM40	N: SF40
D: SM45	O: SF45
E: SM50	P: SF50
F: SM55	Q: SF55
G: SM60	R: SF60
H: SM65	S: SF65
I: SM70 e oltre	T: SF70 e oltre

ASSOLUTI MASCHILI

- 1° CLASS. B.V. 200 €
- 2° CLASS. B.V. 150 €
- 3° CLASS. B.V. 100 €
- 4° CLASS. B.V. 80 €
- 5° CLASS. B.V. 70 €
- 6° CLASS. AL 15° P.V. DECRESCENTE

e FEMMINILI

- 1° CLASS. B.V. 200 €
- 2° CLASS. B.V. 150 €
- 3° CLASS. B.V. 100 €
- 4° CLASS. B.V. 80 €
- 5° CLASS. B.V. 70 €
- 6° CLASS. AL 10° P.V. DECRESCENTE



CATEGORIE NON CUMULABILI con eventuali premi di classifica assoluta
PREMIO NATALIZIO:

- PRIMI 5 GRUPPI NUMEROSI Categorie da Ragazzi + categorie Senior
- PRIMO GRUPPO A PUNTEGGIO Categorie Assolute M+ F

AZIENDA AGRICOLA LE 3D
 Apicoltura e Attività Forestali



Azienda Agricola "Le 3D" di Genesi Damir
 via Novara, 165 - 28078 Romagnano Sesia (No)
 tel. 331.1045411

www.pu-ma-sport.it



PUMA **HOENE** **BU SPORT** **mico**
GARMIN **TIMEX** **ENERVIT** **MASSIGEN**

TUTTO PER LA CORSA
EFFETTIAMO L'ESAME DELL'APPOGGIO SU PLANTOSCOPIO

PREZZI SCONTATI E OFFERTE TUTTO L'ANNO!
PASSA A TROVARCI, IN AUTUNNO ABBIAMO PROMO SPECIALI SU SCARPE E ABBIGLIAMENTO!

Casorate S. (Va) Via Torino, 27
 tel. 0331 29.67.86

Orari negozio: Lunedì 15:30-19:30
 Martedì-Sabato 10:00-12:30 15:30-19:00

CERRI PAOLO snc
 CARROZZERIA SOCCORSO STRADALE



di Cerri Marco e Cerri Dario

Via Martiri, 82 - Tel. 0163.833741
 28078 Romagnano S. (NO)

Ristorante Bar Cinese

Shangrilla



Cucina Cinese e Grigliate

Prato Sesia (NO)
 Via Circonvallazione, 4
 Tel. 0163.851289

Cercaci su:
 

Gorgonzola D.O.P.



La Qualità con Amore



Caseificio F.lli Oioli s.r.l.
 Via Castello 12, Cavaglietto (NO) Italy.
 ph: (+39) 0322 806251 r.a.
 fax: (+39) 0322 806611
 oioli@oioli.it
 www.oioli.it

regel
 la scuola digitale

www.regel.it

Regel - La scuola digitale è un servizio offerto da Karon s.r.l.

Indirizzo: Via G. Matteotti, 1
 28077 Prato Sesia (No)
 Tel: 0163 03 50 50
 Fax: 0163 85 06 70
 Email: info@regel.it
 Sito web: www.karon.it



Karon srl

 **LUCIANI sport**

Luciani sport
 Via Vittorio Veneto 21
 28021 Borgomanero (NO)
 tel. 0322 845598
 fax. 0322 831855
 www.lucianisport.it

Osteria Le due canaglie



si mangia, si beve, si sta in allegria
 Cucina tradizionale

Via Umberto I, n. 31
 13040 Rovasenda (VC)
 info@osterialeduecanaglie.com
 www.osterialeduecanaglie.com
 m.facebook.com/osterialeduecanaglie/
 Tel. 0163 1892255
 Cell. 336745 438

Fascino & Follie
 acconciature
 di Panizza Maria Pia

Studio e realizzazione di acconciature per cerimonie.
 Parcheggio, ampio giardino.
 Promozioni ed offerte settimanali

Fascino&Follie
 Via Giardini, 15/A
 Cureggio
 Tel. 0322 883033
 www.facebook.com/fascinoefollie
 e-mail: fascinoefollie@tiscali.it



Brinda con

9-5-8
SANTERO

Partner dell' evento
 In collaborazione con

 **Desilani Marco**
 DISTRIBUZIONE BEVANDE
 www.desilani.com
 TEL. 0163 890002